

CAJA DE COMPENSACION

arquitectos : HERNAN MONCKE
BERG B.
OSCAR MAC CLURE
cálculo : ENRIQUE MUÑOZ
construcción : EMPR. CONST.
RAUL VARELA S.A.
superficie : 6.000 M2 APROX.

Edificio destinado a los trabajadores de la construcción para el desarrollo de actividades culturales y deportivas.

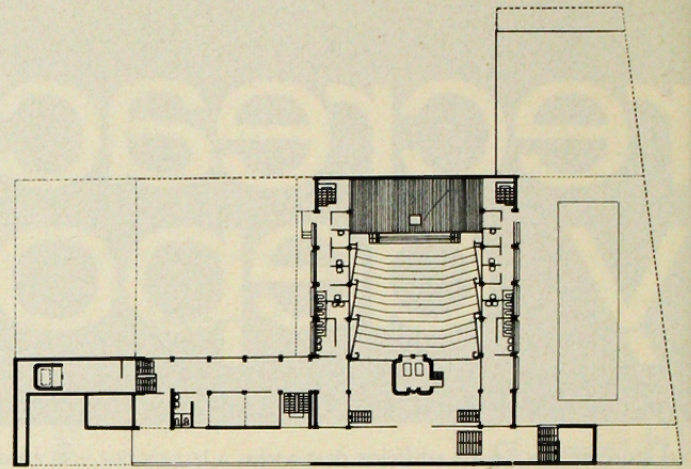

PISO ZOCALO

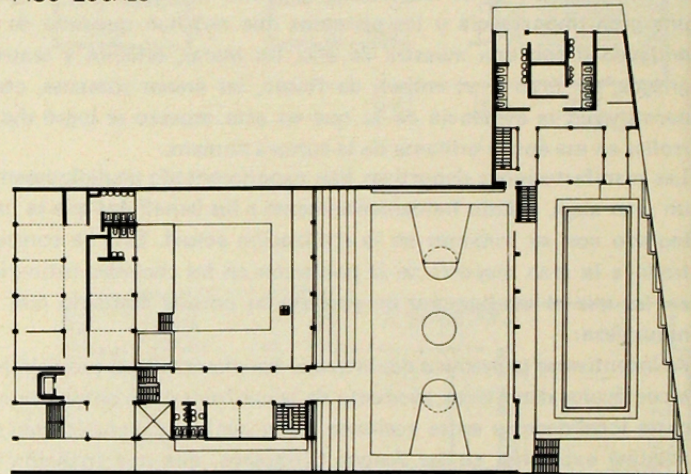

PRIMER PISO

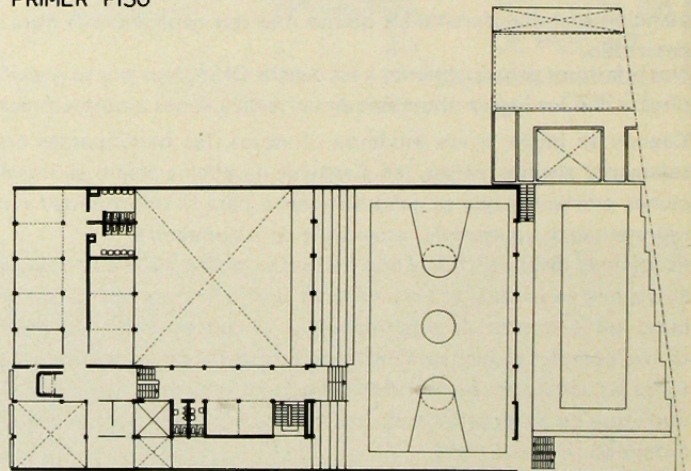

SEGUNDO PISO

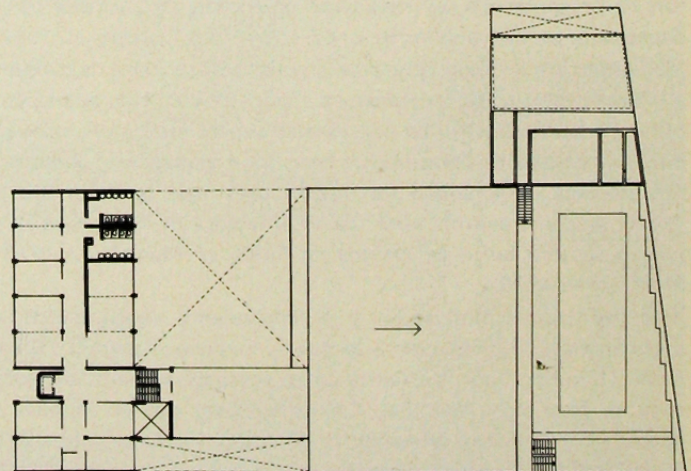

TERCER PISO

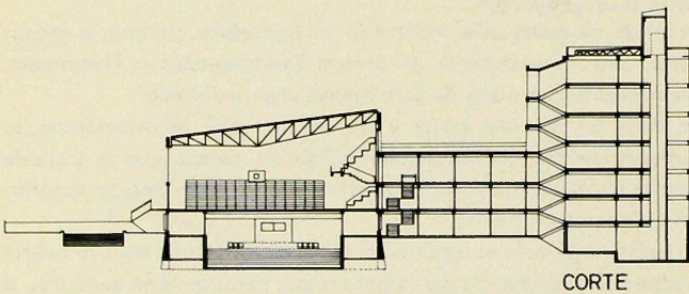

CORTE

