IRMIR

GRES CERAMICO

LAS DALIAS 2723, FONOS: 213992 - 252436, STGO.

ORIGINAL DE UNIVERSIDAD DE CHILE

MAURICIO HOCHSCHILD S.A.I.C.

DEPARTAMENTO ACEROS Y METALES

EN ANTOFAGASTA VALPARAISO SANTIAGO CONCEPCION PUNTA ARENAS DISTRIBUIDORES DE PRODUCTOS CAP YESO ROMERAL PERFILES Y CAÑERIAS COMPAC

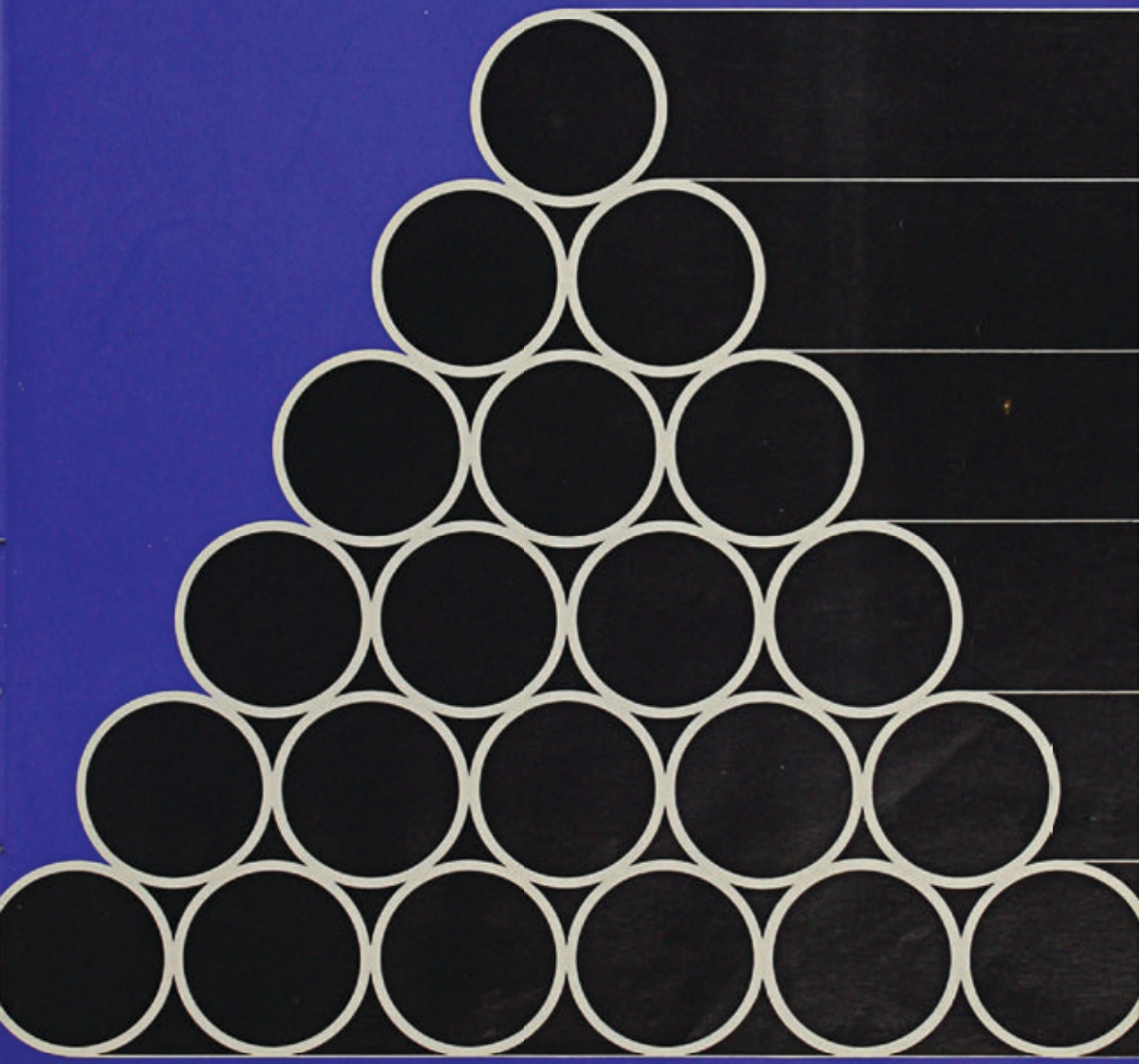

ORIGINAL DE UNIVERSIDAD DE CHILE

en las grandes obras

CINTAC

siempre presente

UNCTAD III

Empresa Constructora: Desco
Maestranza: Cerrillos
Perfiles de acero: Cintac

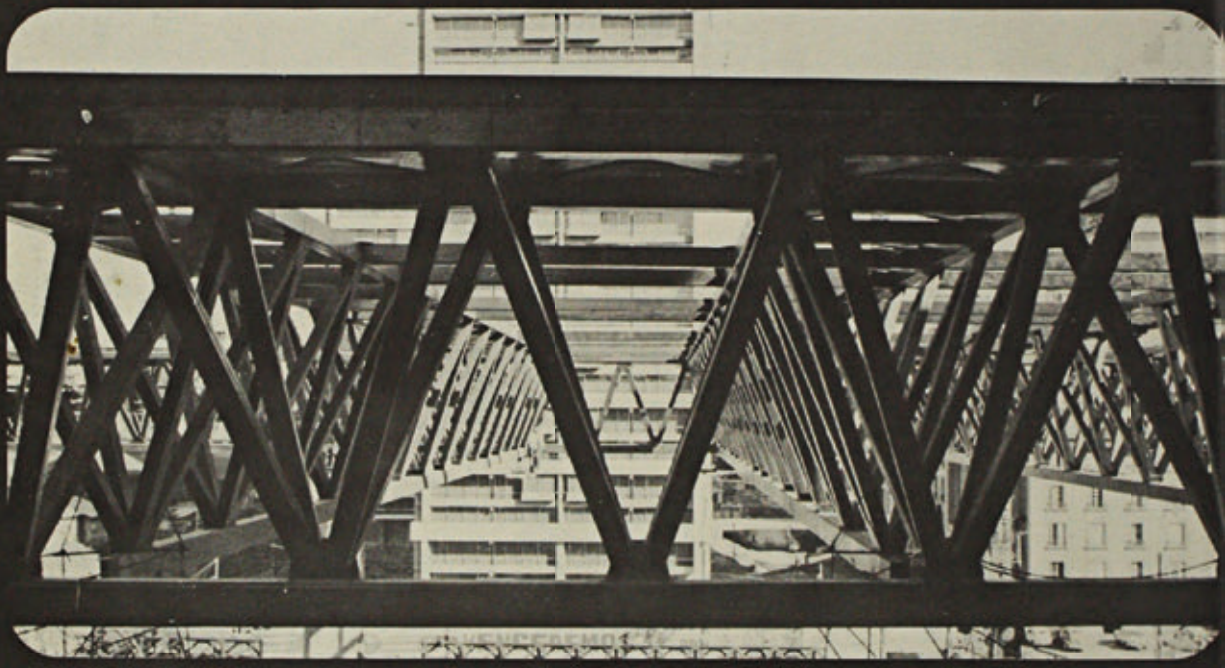

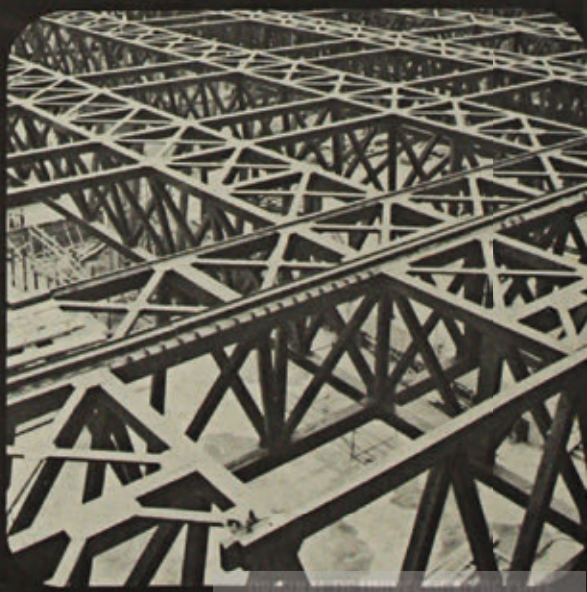

ORIGINAL DE UNIVERSIDAD DE CHILE

ORIGINAL DE LA UNIVERSIDAD DE CHILE

para colocar vidrios en UNCTAD III, se recurrió a...

GIBSON, ORTUZAR, SILVA Y CIA. LTDA.

Miraflores 138 - 2º piso. Fono 30101
Casilla 14200
SANTIAGO

Locales de venta:

San Pablo 1441
Fono 716410

Exposición 1354
Fono 98468

Bodega
Antofagasta 3167
Fono 95463
SANTIAGO

Bodega Valparaíso
Las Heras 307 - Fono 55073
VALPARAISO

Bodega Concepción
Prat 1349. Fono 24688
CONCEPCION

DETERMINACION DEL TAMAÑO

Litros	Número de baños	Número de dormitorios	Número de personas aprox.
80	1	1	2 3
90	2	2 3	4
130	2	3	5
160	3	4	7
200	3	4	9
260	4	5	10
300	5	6	12

Escuelas, gimnasios, hoteles: 10 duchas por hora.
Peluquerías: 10 lavados de cabeza por hora.
Calefacción a gas de cañería 6.600 k. cal./hr.
Calefacción de gas licuado 10.000 k. cal./hr.

SOLUCIONAN TODOS LOS PROBLEMAS DEL AGUA CALIENTE

CALENTADORES WINTER

ELECTRICOS • A GAS LICUADO CAÑERIA

CON SU NUEVO QUEMADOR POWER FLAME

ABRICADOS POR METALURGICA WINTER S.A. CAUPOLICAN 811 - 815 - CASILLA 3018 - FONOS: 41947 - 257199 - SANTIAGO - CHIL

Económicos, rápidos, silenciosos - funcionan con cualquier presión de agua, gas o temperatura de entrada - controles importados con piloto de seguridad y sobre seguro térmico - temperatura regulable exteriormente hasta 80ºC. - tamaños desde 80 hasta 300 litros.

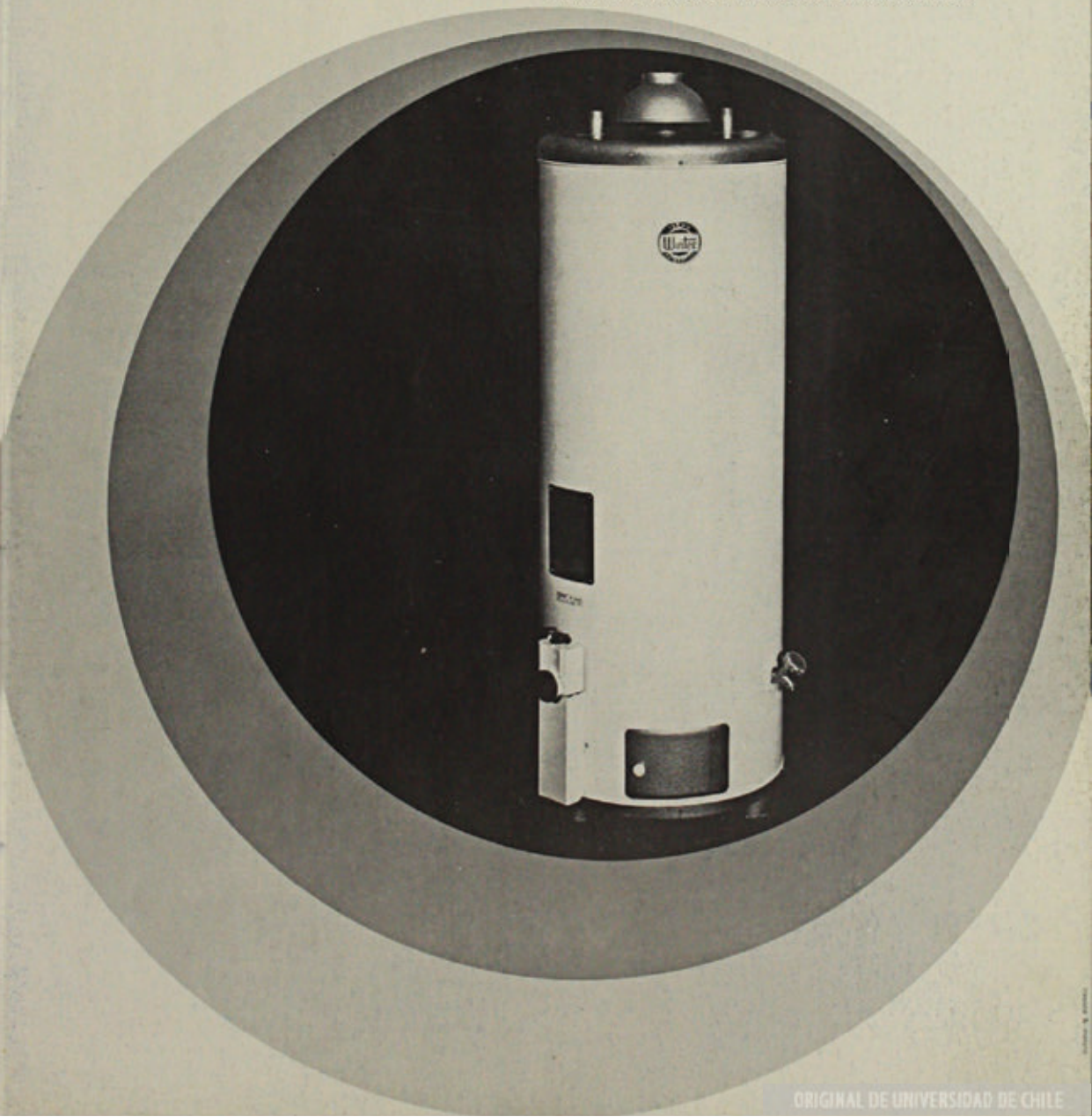

ORIGINAL DE UNIVERSIDAD DE CHILE

Empresa Nacional de Minería VENTANAS

Hospital de Punta Arenas

Base Aérea Gabriel González V. ANTARTICA

Edificio Puerto Aéreo Iquique, durante construcción en 1958 Paredes interiores exteriores. Q—Panels; Q—Decks.

MATERIALES H. H. ROBERTSON COMPANY EN CHILE

Breve resumen de experiencias en instalaciones de materiales "ROBERTSON" en la construcción chilena.

PRODUCTOS "ROBERTSON": Q—Panels; Q—Decks; Q—Floors; Ventiladores; Revestimientos y Techos: RPM — Galbestos — Panel Acústico — Plástico Stypolight (transparente) — Stypoform (piezas transición); etc.

Estos materiales han comprobado en Chile, duraciones hasta:

35 años en ambientes industriales altamente corrosivos.

45 años en zonas costeras; 57 años en zonas cordilleranas.

Algunos usuarios de materiales "ROBERTSON" en sus edificios y construcciones: Ejército de Chile — Armada Nacional — Fuerza Aérea de Chile — Compañías del Cobre: Chuquicamata; Potrerillos; El Teniente; ENAMI — Compañía de Aceros del Pacífico — Empresas Salitreras — Industrias: Textil Viña — Chiprodal — Manufacturera de Neumáticos S.A. (Coquimbo) FF.CC. del E., Edificios escolares y Hospitalarios; Base Antártica "Gabriel González Videla", etc.

Actualmente se han recibido nuevas órdenes: Fuerza Aérea reposición Hangar Quintero cumplido el material anterior 45 años.

ENAMI, Material Galbestos y Stypolight para la ampliación de la planta Electrolítica, Las Ventanas. CAP, Ventiladores estáticos de Galbestos. El Teniente, Galbestos para ampliaciones de nuevas plantas.

En vista de los antecedentes de los materiales "ROBERTSON", la Oficina Técnica de UNCTAD III, especificó material GALBESTOS — STYPOLIGHT y STYPOFORM para revestimiento exterior y Panel Acústico Aislado para revestimiento interior de la gran Sala de Conferencias del Edificio en Construcción, donde se llevará a efecto la Conferencia para el Comercio y Desarrollo UNCTAD III en Santiago.

H.H. ROBERTSON COMPANY
PITTSBURGH, PA. U.S.A.

H. H. ROBERTSON (U. K.) LTD.
ELLESMERE PORT/WIRRAL/CHESHIRE

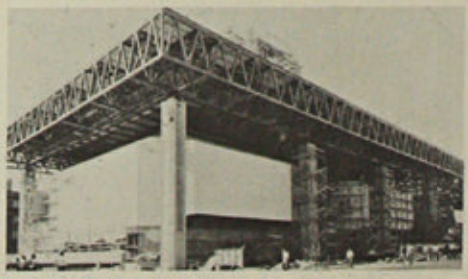

UNCTAD III

GALBESTOS

REPRESENTANTES PARA CHILE:

DOUGLAS H. REIMER

2

1

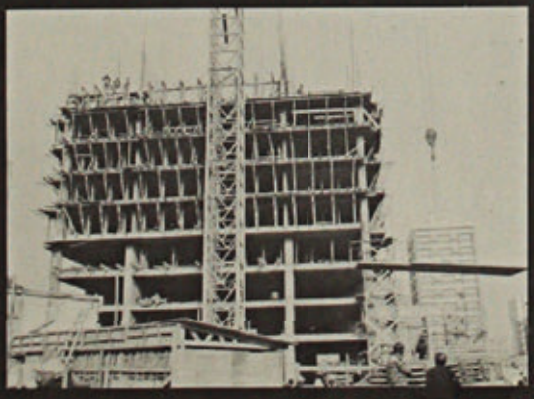

1 - FOTOGRAFIA AL 26 DE AGOSTO DE 1971

2 - CUATRO MESES DESPUES, AL 26 DE DICIEMBRE DE 1971

edificio CORMU para:

UNCTAD III

BELFI

ORIGINAL DE UNIVERSIDAD DE CHILE

SE CONSTRUYE EN CHILE LA SEDE DE LA UNCTAD III, REUNION EN QUE SE TOMARA EL ACUERDO MAS TRASCENDENTE DE LOS AÑOS 70:

LA REDISTRIBUCION DEL INGRESO INTERNACIONAL

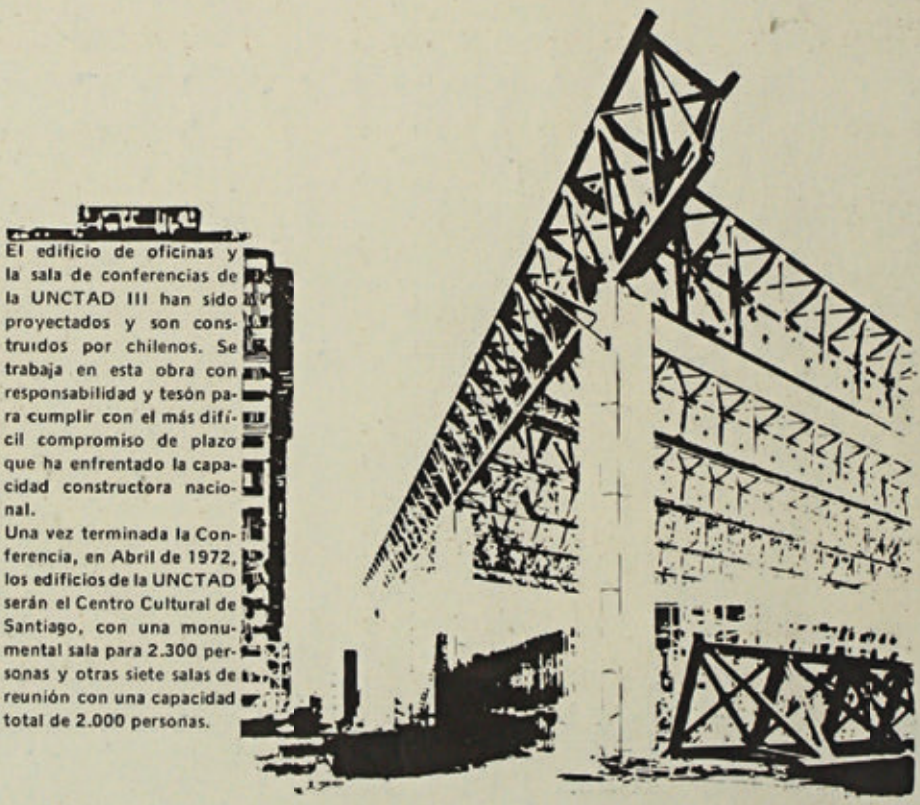

El edificio de oficinas y la sala de conferencias de la UNCTAD III han sido proyectados y son construidos por chilenos. Se trabaja en esta obra con responsabilidad y tesón para cumplir con el más difícil compromiso de plazo que ha enfrentado la capacidad constructora nacional.

Una vez terminada la Conferencia, en Abril de 1972, los edificios de la UNCTAD serán el Centro Cultural de Santiago, con una monumental sala para 2.300 personas y otras siete salas de reunión con una capacidad total de 2.000 personas.

omega

Ingeniería de Proyectos, participa con sus ingenieros y asociados en el equipo de profesionales que tienen la responsabilidad del proyecto.

ORIGINAL DE UNIVERSIDAD DE CHILE

HD Luxalon

elementos para la construcción

FABRICADOS EN CHILE, MARCA R.H.D. LTDA.
INDUSTRIAS METALICAS CHILE S.A.
CLASIFICADOR 1230 – CORREO CENTRAL
SANTIAGO. TELEFONO: 591599

CIELOS ACUSTICOS
REVESTIMIENTOS
CORTASOLES

1 2
3 4

1 BANCO CONTINENTAL
ARQUITECTO: CARLOS ALBERTO CRUZ

2 DISTRA
ARQUITECTO : MARIO RECORDON

3 CESME
ARQUITECTO : JAIME BESA

4 EDIFICIO MORANDE
ARQUITECTOS : C.A. CRUZ – J. LARRAIN – ALEMPARTE – SILVA – VALDES

ORIGINAL DE UNIVERSIDAD DE CHILE

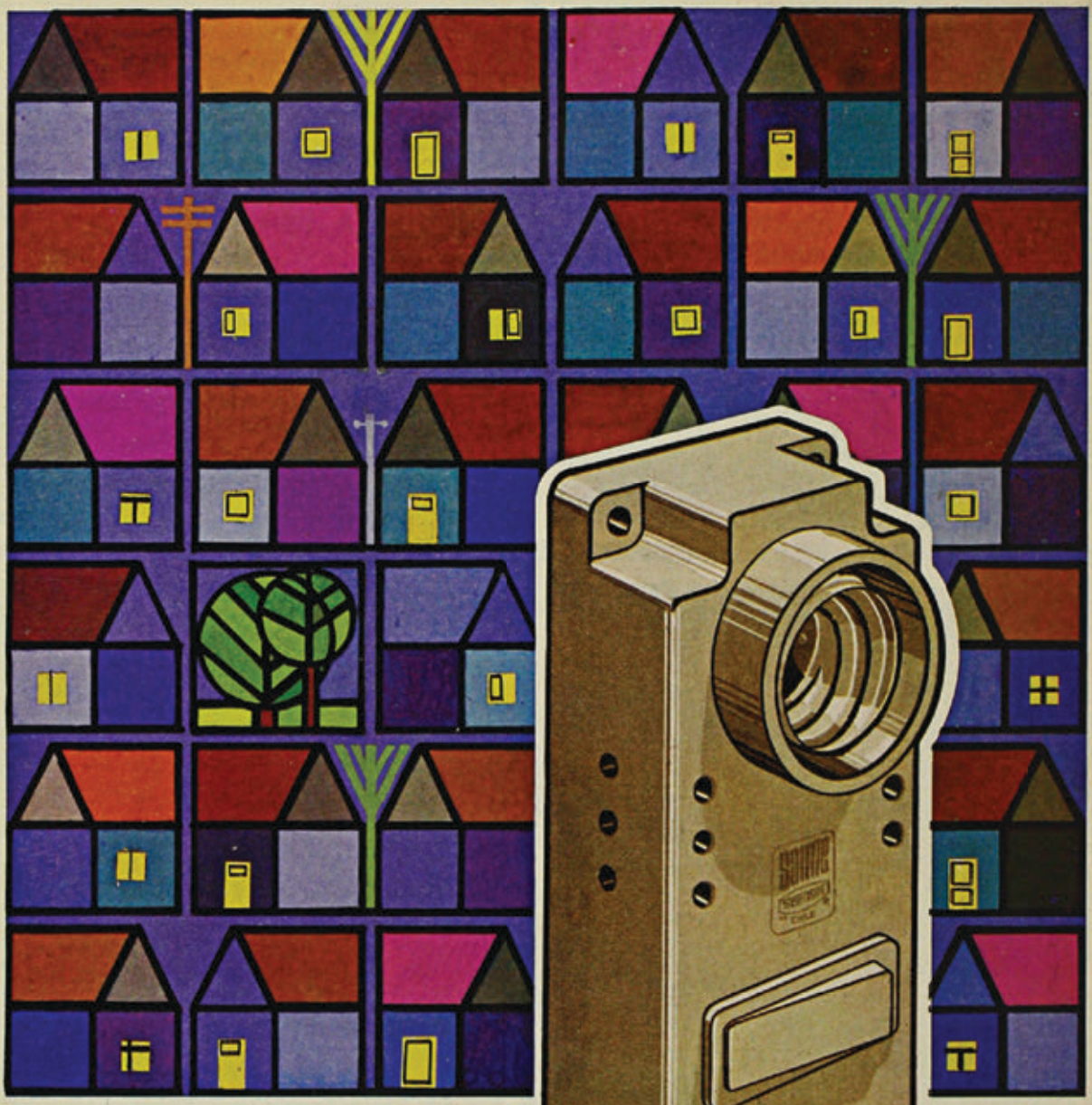

Para la vivienda económica
buenas soluciones...
y rápidas !!!!

MULTICENTRO

Art. 3253

Conjunto compacto, para sobreponer, compuesto de: portalámpara, interruptor, enchufe y terminales de conección y salida, con cableado interior, para instalaciones eléctricas rápidas.
Fabricado en Fenolformaldehido moldeado.
Medidas: 150 X 50 X 47 milímetros.

saime
Scanavini

CAMINO MELIPILLA 7525 — TELEFONO 571297 SANTIAGO — CHILE

ORIGINAL DE UNIVERSIDAD DE CHILE

BIBLIOTECA CENTRAL
FACULTAD DE ARQUITECTURA

SI LA MADERA ES PARTE DE SU PROFESION...

Cada tipo de madera tiene sus propiedades.
Cada industria tiene sus necesidades.

Es seguro que USTED requiere de la madera alguna de estas características (o todas ellas!)

Que dure eternamente
Que no se deforme con el calor, el frío o el agua
* Que resista la acción de ácidos
Que no se pudra a través de los años
Que rechace hongos, insectos y parásitos
Que tenga color y vetas muy decorativas
Que sea de fácil labrado

El Alerce BIMA reune en una sola y noble madera todas esas importantes propiedades (y varias otras, además)

Por eso:
SI LA MADERA ES
PARTE DE SU PROFESION
SU MADERA ES...

ALERCE BIMA la madera eterna

FILIAL CORFO

* ALERCE BIMA se utiliza para estanques de ácidos en la Gran Minería.

Bosques e Industrias Madereras S.A.* - Amunátegui 31, piso 7º, Santiago

ORIGINAL DE UNIVERSIDAD DE CHILE

COPIAS DE PLANOS

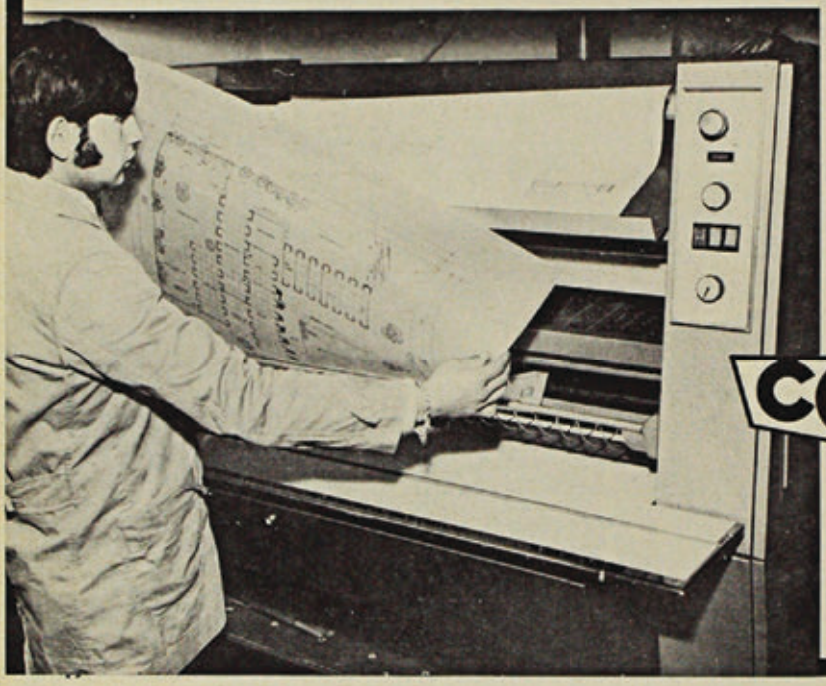

Fotocopias
Copias a Mimeografo
Entrega inmediata

Papeles importados exclusivos.
Transparente cristal
Transparente barnizado
Transparente Stabiphane
Línea Negra

COPLÁN
COPIAS DE PLANOS

René Wiegand K.
Agustinas 828, Local 17
Fono 382236-395663
Con la más moderna, rápida y eficiente maquinaria en el país.

LIBRERIA NACIONAL

ARTICULOS PARA DIBUJO TECNICO Y ARTISTICO

MATIAS COUSIÑO 54 · ESTADO 120
CASILLA 13211 · SANTIAGO

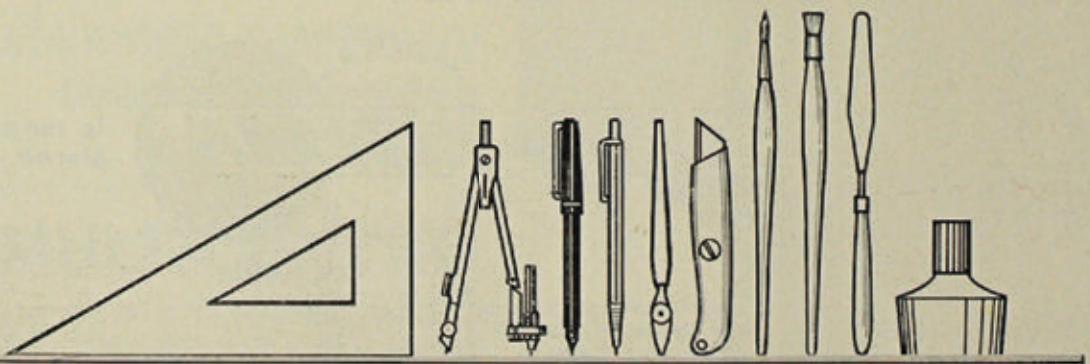

ORIGINAL DE UNIVERSIDAD DE CHILE

la electrónica en la construcción

Al tomar la responsabilidad de emprender la tarea de proyectar un edificio, un teatro, un hospital, un banco, etc. el arquitecto moderno ya no está solo. Cuenta con los últimos adelantos de la electrónica:

SONORIZACION DE MUSICA AMBIENTAL Y LLAMADA DE PERSONAS • EQUIPOS DE COMUNICACION • ANTENAS COLECTIVAS PARA TV Y FM • ILUMINACION EN GENERAL • CIRCUITO CERRADO DE TELEVISION • ASESORAMIENTO TECNICO.

Cuando usted está proyectando, no está solo. Philips tiene mucho que ofrecerle.

PHILIPS

UNCTAD III
PHILIPS CHILENA S.A., hizo el proy
de ingeniería e instalará
los equipos electrónicos
que se utilizarán en estos edificios.

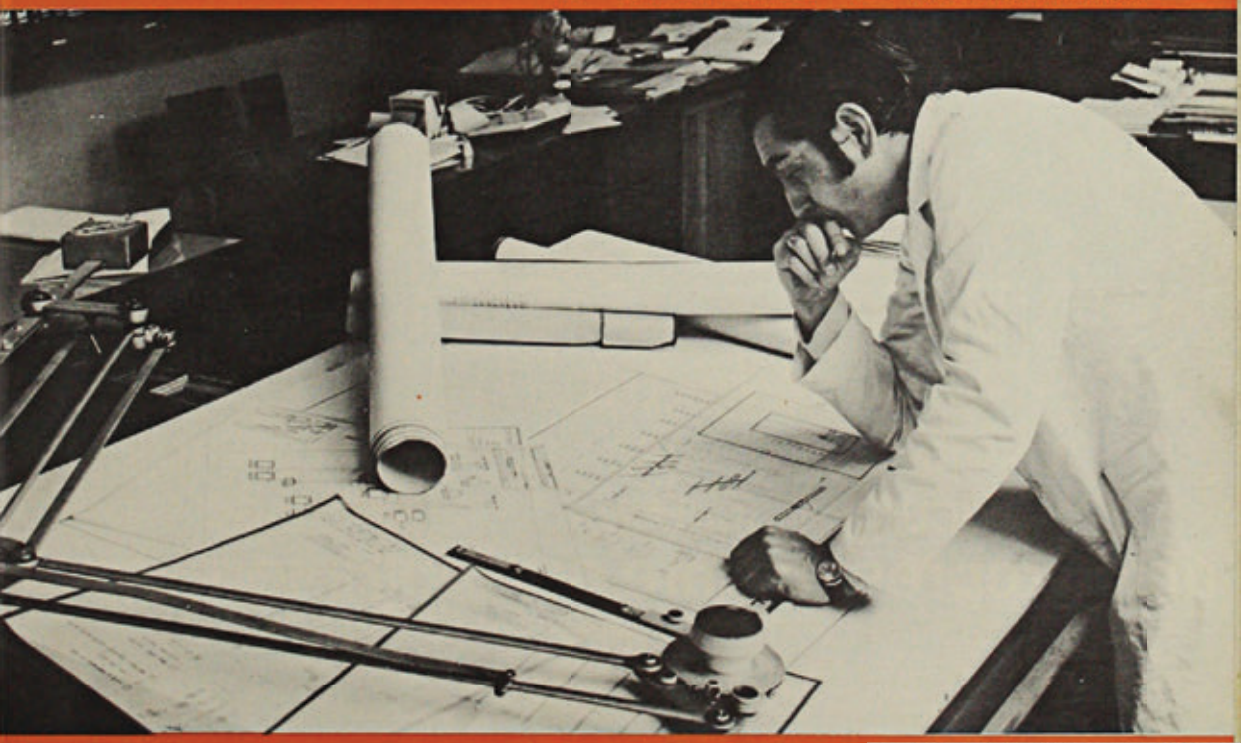

Para mayores antecedentes, dirigirse a: PHILIPS CHILENA S.A., División Profesional, Av. Sta. María 0760, Fono 394001.

mueble para edificio conferencia UNCTAD III
modelo: RAYMOND
diseñador: KAZUHIDE TAKAHAMA

SERGIO ROCCA Y CIA. LTDA.

AMUEBLAMIENTO PARA EJECUTIVOS Y OFICINAS

VICUÑA MACKENNA 1704 - SANTIAGO

único representante de Knoll international

ORIGINAL DE UNIVERSIDAD DE CHILE

LOS PRIMEROS CON ACRILICO EN CHILE

LAMPARAS

CLARABOYAS

LETREROS

REVESTIMIENTOS

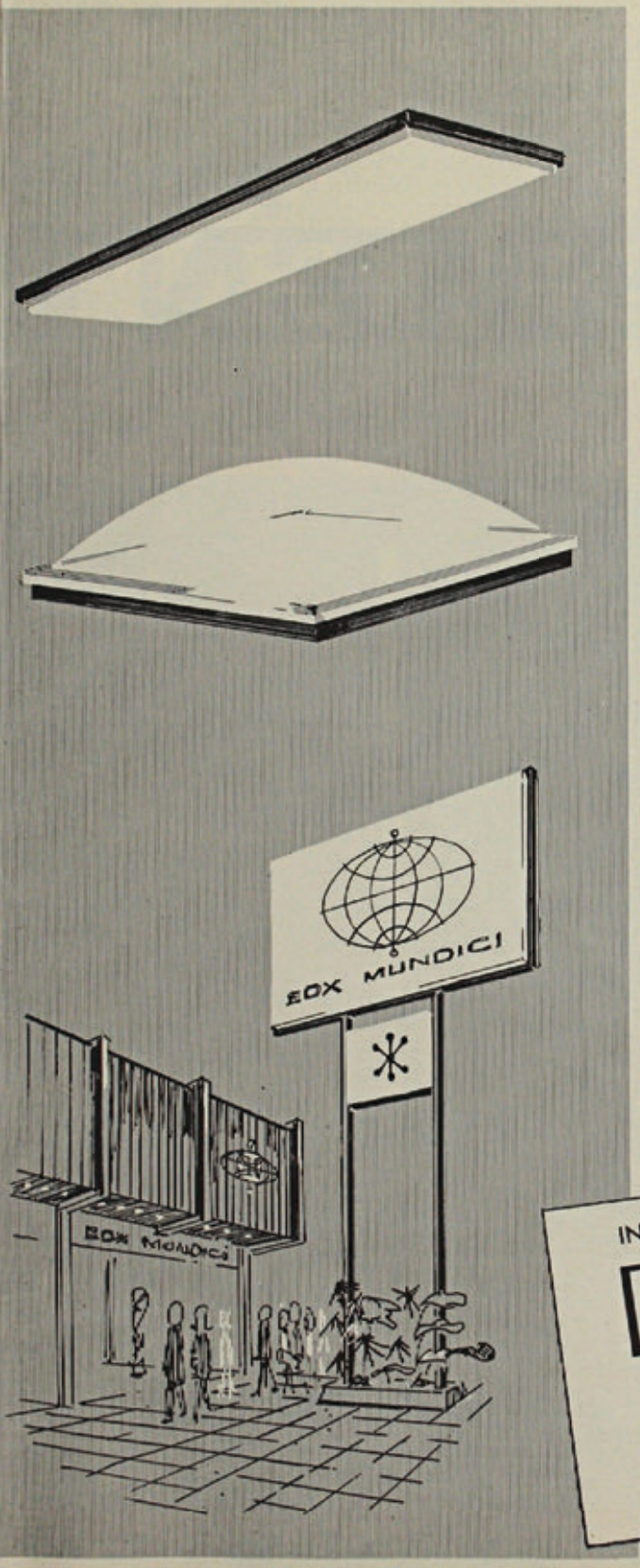

INDUSTRIAS

Polivac

LTDA.

AVDA. ZAÑARTU 1926

TELS. 256427-239414

ORIGINAL DE UNIVERSIDAD DE CHILE

paneles
ELEMENT

también en UNCTAD III

LOURDES / CARRASCAL, FONOS: 734070-733483-734898.
SANTIAGO-CHILE

MV

G. MORENO VIAL
EMPRESA INDUSTRIAL

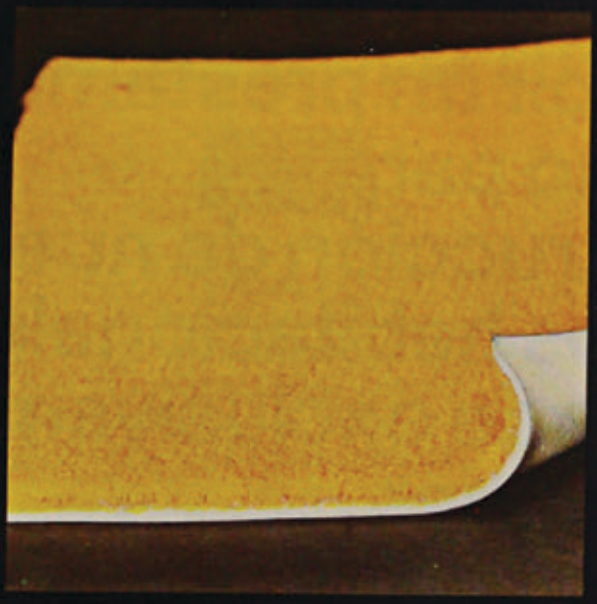

las conclusiones de UNCTAD III se apoyan sobre

replafoam

TORRES DE TAJAMAR·LOCAL 26
TELEFONO 460144. SANTIAGO

diseño: hernán a. precht /40

ORIGINAL DE UNIVERSIDAD DE CHILE

Señores Arquitectos, Constructores, Empresas Constructoras:

Recibir un préstamo directo para la construcción de nuevos grupos habitacionales depende exclusivamente de ustedes

Los antecedentes quedan a disposición de los interesados en las oficinas de nuestra Asociación.

"Campaña de fomento de la construcción"

AAP

INTEGRANTE DEL SINAP

B. O'HIGGINS

Oficinas centrales: San Antonio 288
Huérfanos 818, Tel. 393846 Sucursales:
San Diego 609-Irarrázaval 2520-Providencia 1981

GEMA

ORIGINAL DE UNIVERSIDAD DE CHILE

Muebles
FERNANDO MAYER S. A.

una vez más
está contribuyendo,
con su prestigio
en la ebanistería nacional,
a alhajar algunas de las dependencias
del edificio sede
de la
3.ra CONFERENCIA de
COMERCIO y DESARROLLO
"UNCTAD III"

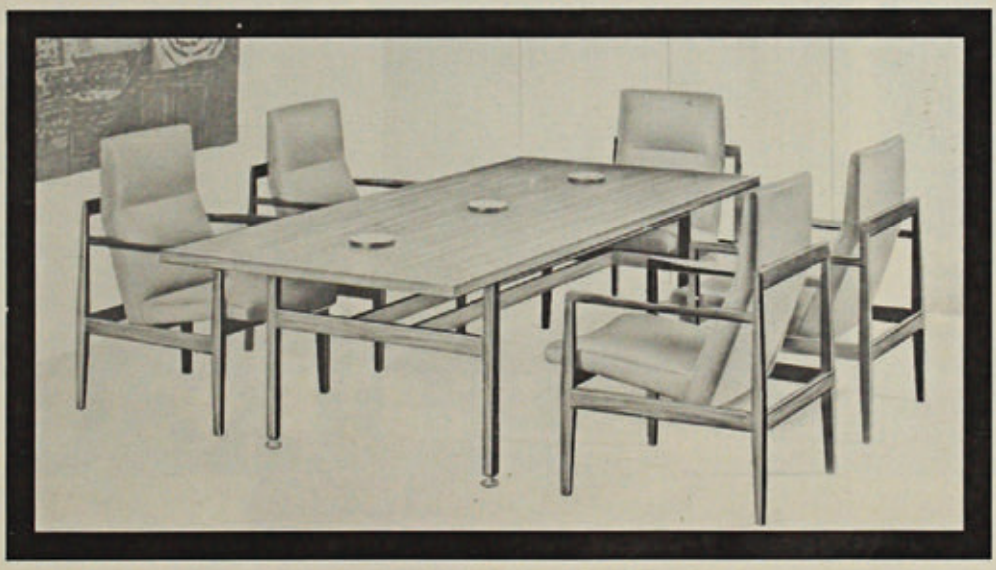

30 años de constante superación

IND. MADERERA

FERNANDO MAYER S. A.

AV. GENERAL VELASQUEZ 1280 - Fono 95872

ORIGINAL DE UNIVERSIDAD DE CHILE

Una gira para recordar toda la vida.

A los EE.UU....con el Clan.

Estados Unidos le ofrece mucho más de lo que Usted se imagina.

Por sus cómodos y amplios Hoteles. Por sus playas. Por las compras. Por los centros nocturnos. Por la comida. Por la música. Por los lugares donde divertirse y vivir en grande.

Por su historia. Por todo lo que puede conocer. Por todo lo que puede aprender.

Pregunte en Braniff. Se sabe que no hay nada mejor que viajar con el Clan.

1) Hotel Hilton
Nueva York
2) Vida Nocturna
Miami
3) Disneylandia
Los Angeles

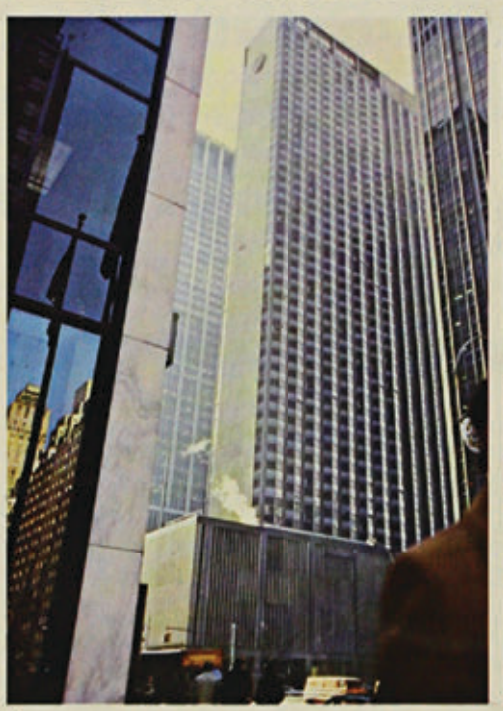

1

2

3

el Clan Braniff

El mejor trabajo del mundo o la mejor forma de ser pasajero.

Braniff International

Cambie ideas con su Agente de viajes IATA.

ORIGINAL DE UNIVERSIDAD DE CHILE

ANGULOS

DEXION M.R.

FABRICADOS Y DISTRIBUIDOS POR
ALFONSO WOLF
S · A · C · I

LAS ESTANTERIAS DEXION M.R.
PARA EL EDIFICIO UNCTAD III,
HAN SIDO FABRICADAS
E INSTALADAS POR ALFONSO WOLF.

ORIGINAL DE UNIVERSIDAD DE CHILE

ESTRUCTURAS METALICAS
AMPLIACIONES INDUSTRIALES
GALPONES AGRICOLAS

MAESTRANZA CERRILLOS ltda.

Camino melipilla 6697-Fono 571477

METALURGICA CERRILLOS
CONCEPCION (M.C.C.)
4 Esquinas s/n Talcahuano-Fono 27473

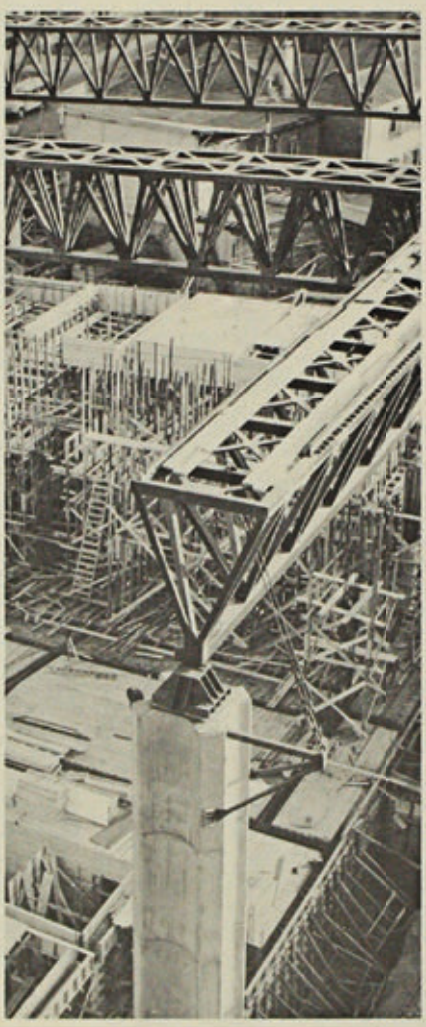

UNCTAD III

El montaje de 1074 toneladas se hizo en 100 días, con un máximo de 120 operarios.

Vigas de 50 metros por 2,75 metros por 3,80 metros, que pesaban cada una, de 15 a 30 toneladas.

Un esfuerzo técnico de una Empresa Chilena, con obreros, técnicos y profesionales chilenos.

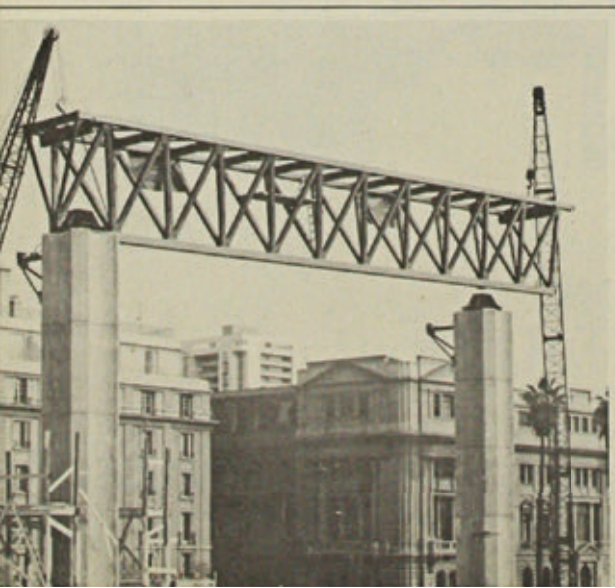

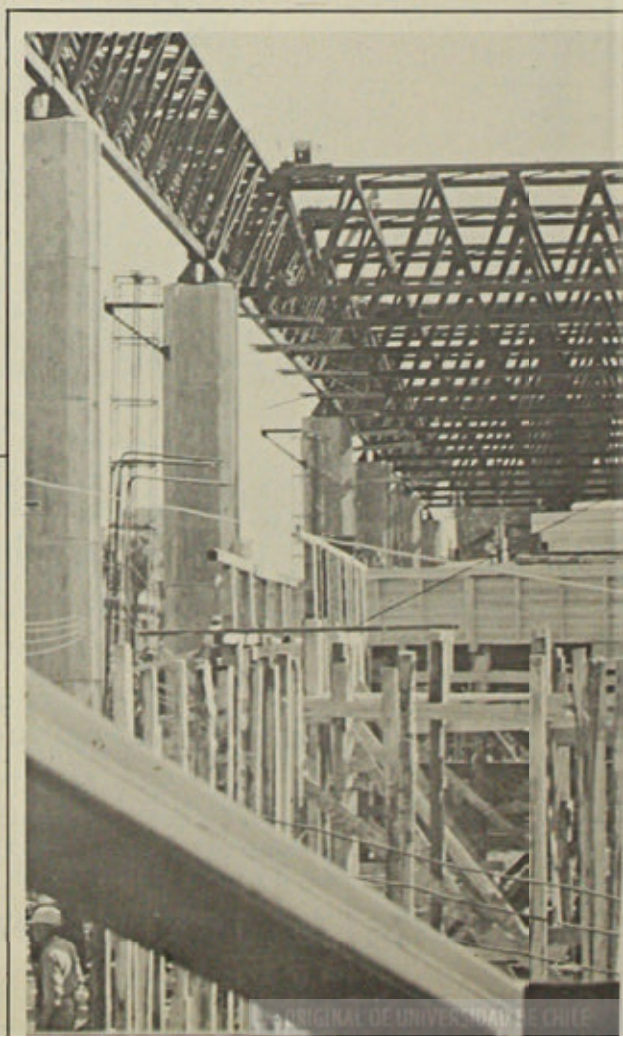

ORIGINAL DE UNIVERSIDAD DE CHILE

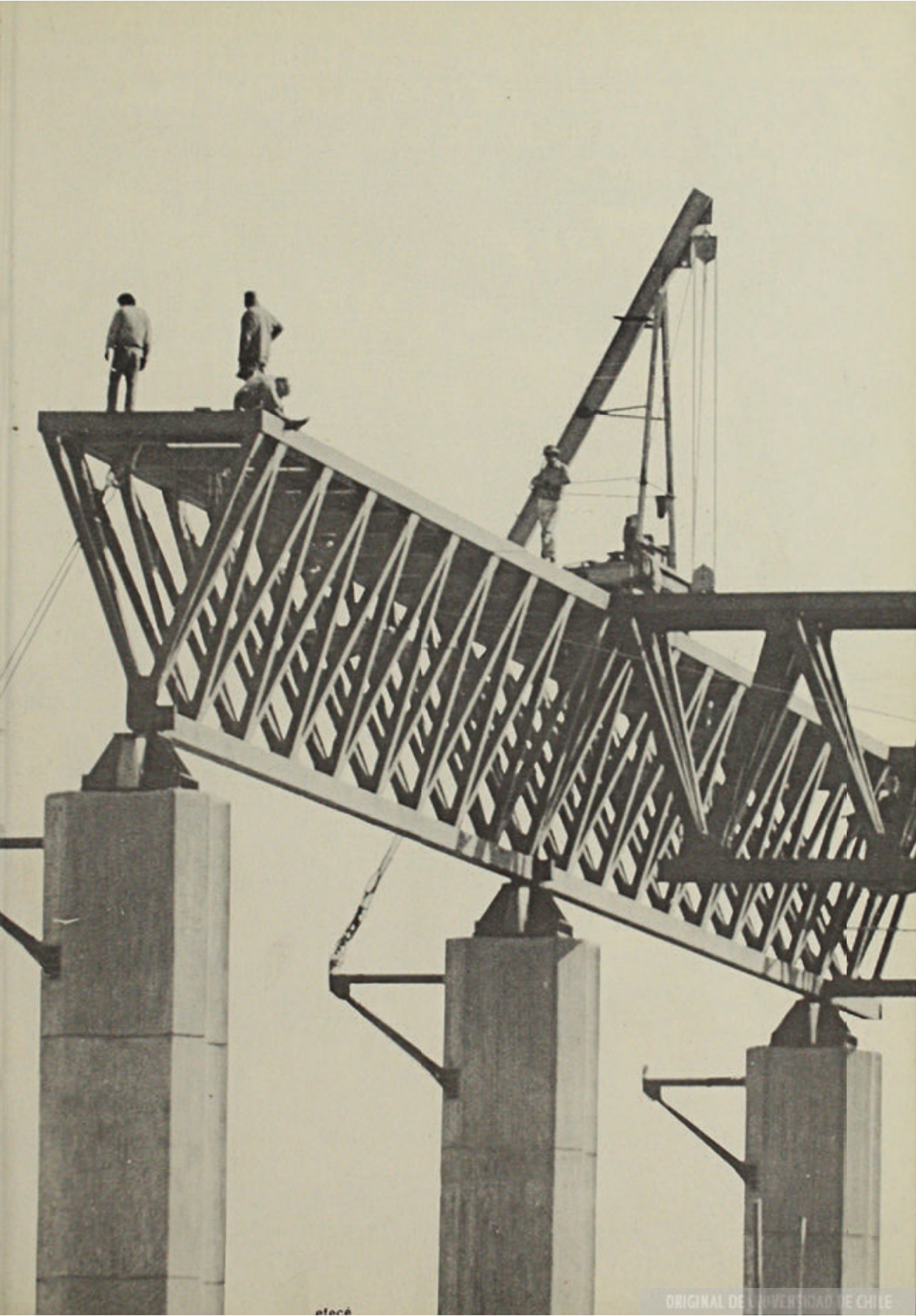

ORIGINAL DE LA UNIVERSIDAD DE CHILE

EL SISTEMA DE AIRE ACONDICIONADO EN EDIFICIO UNCTAD III, HA SIDO EJECUTADO POR UNA EMPRESA NETAMENTE CHILENA, UTILIZANDO EQUIPOS DE LA AFAMADA MARCA

TRANE (U.S.A.)

efecé

Compresor centrífugo modelo "Centravac" (El edificio placa UNTAD III, posee tres equipos 270 HP de potencia cada uno).

Assler

representantes e instaladores:

ASSLER Y CIA. S.A.I.C.

Vicuña Mackenna 1483. Fono 568021. Santiago

ORIGINAL DE UNIVERSIDAD DE CHILE

LA VENTANA PLASTICA
PROBADA Y APROBADA POR TODOS,
AHORA TAMBIEN EN **UNCTAD III**

VILLAVICENCIO 378 of. 42 - FONO 383995 - SANTIAGO

ferroplast

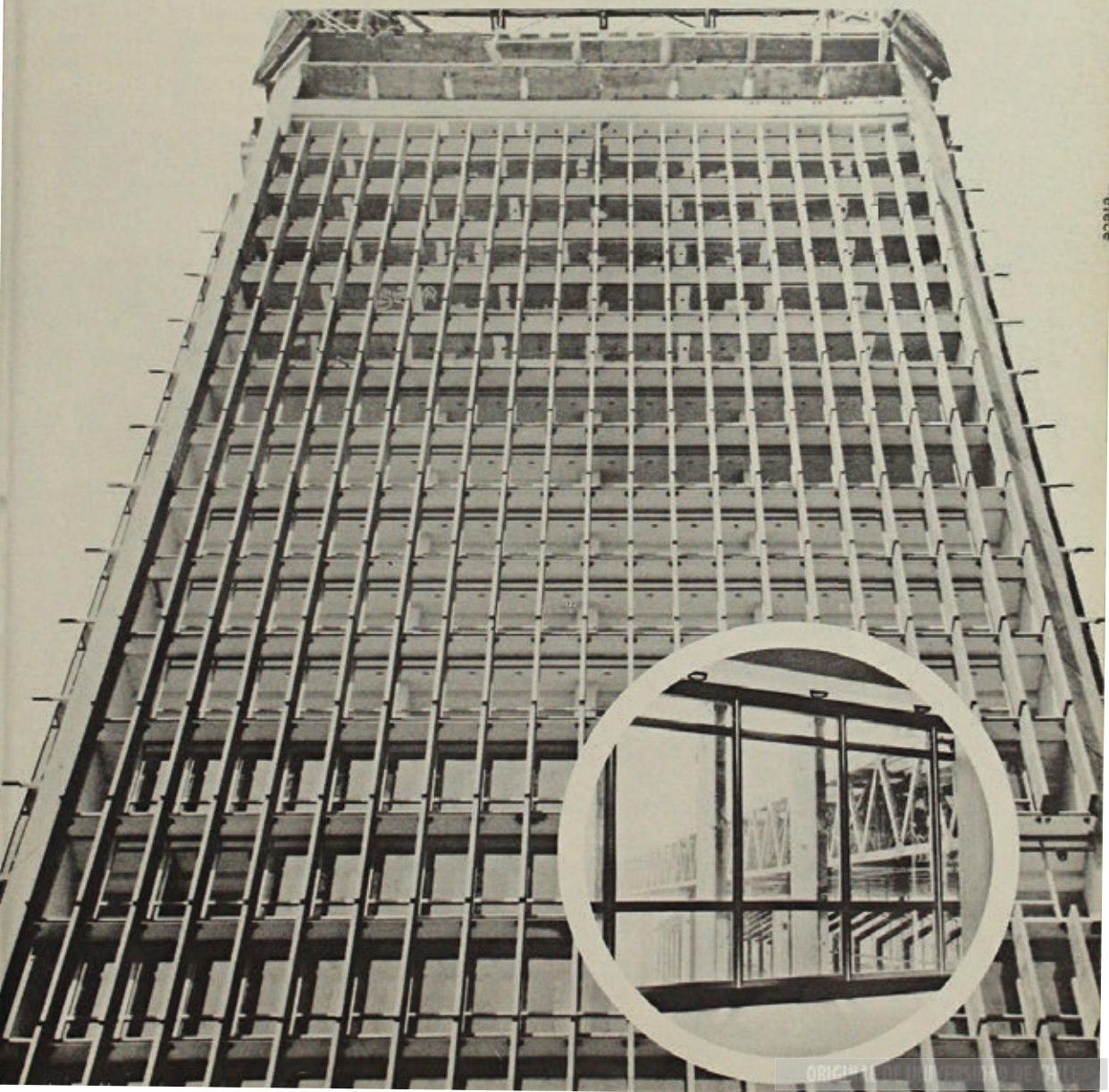

ORIGINAL ... UNIVERSIDAD DE CHILE

en las grandes obras...

Edificio Sede Conferencia Mundial UNCTAD III

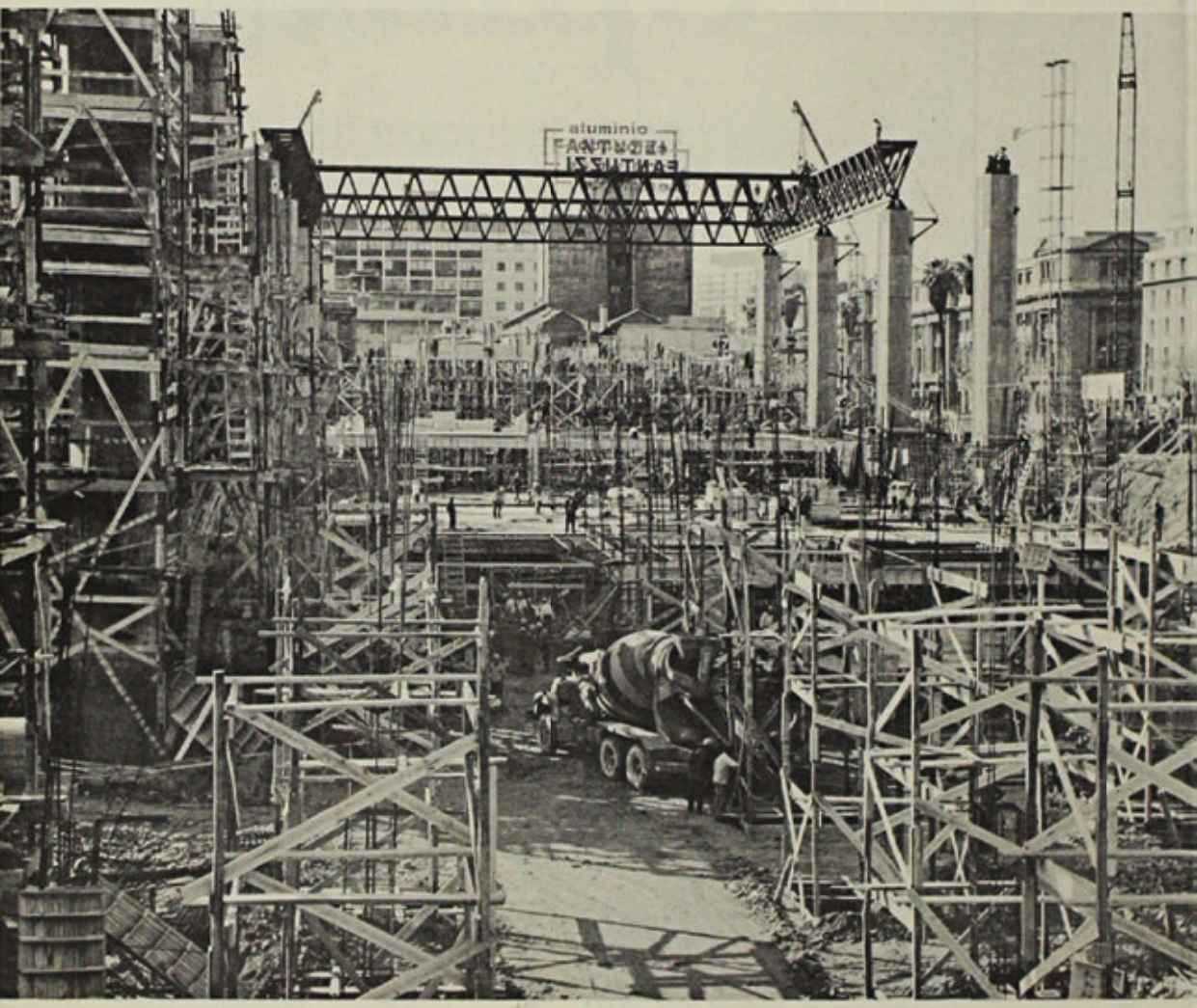

Esta obra tiene 172,50 mts. de longitud y 40 mts. de ancho en 4 niveles principales. Subterráneo de Estacionamiento, Zócalo de Servicios, Primer Piso de Salas de Comisiones y Conferencias, Segundo Piso Sala Plenaria para 2.300 personas y 2 Salas de Comité para 360 personas cada una.- Primer día de hormigonado: 9 de Agosto de 1971.-
Esta foto muestra la Obra al 23 de Septiembre de 1971.

DESCO S.A. EMPRESA CONSTRUCTORA PROVIDENCIA 180 — SANTIAGO

ORIGINAL DE UNIVERSIDAD DE CHILE

DESCO S.A.

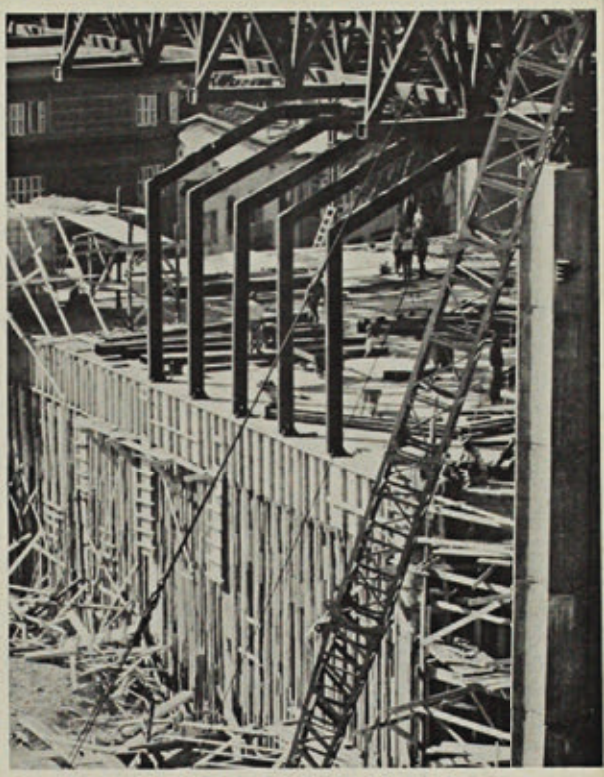

Para poder dar término a esta Obra en sólo 235 días (9.8. 71 al 31. 3.72) se programó la ejecución de los 16 grandes pilares exteriores en forma previa al resto de la construcción. La gran estructura superior de 9.000 m2. descansa en esos pilares y se empezó a montar el día 3 de Septiembre de 1971.- La obra gruesa se terminó exactamente el día programado: 27 de Noviembre de 1971.

Arriba se observa un extremo de la construcción el 15 de Noviembre de 1971.- Abajo, la construcción al 20 de Enero de 1972.

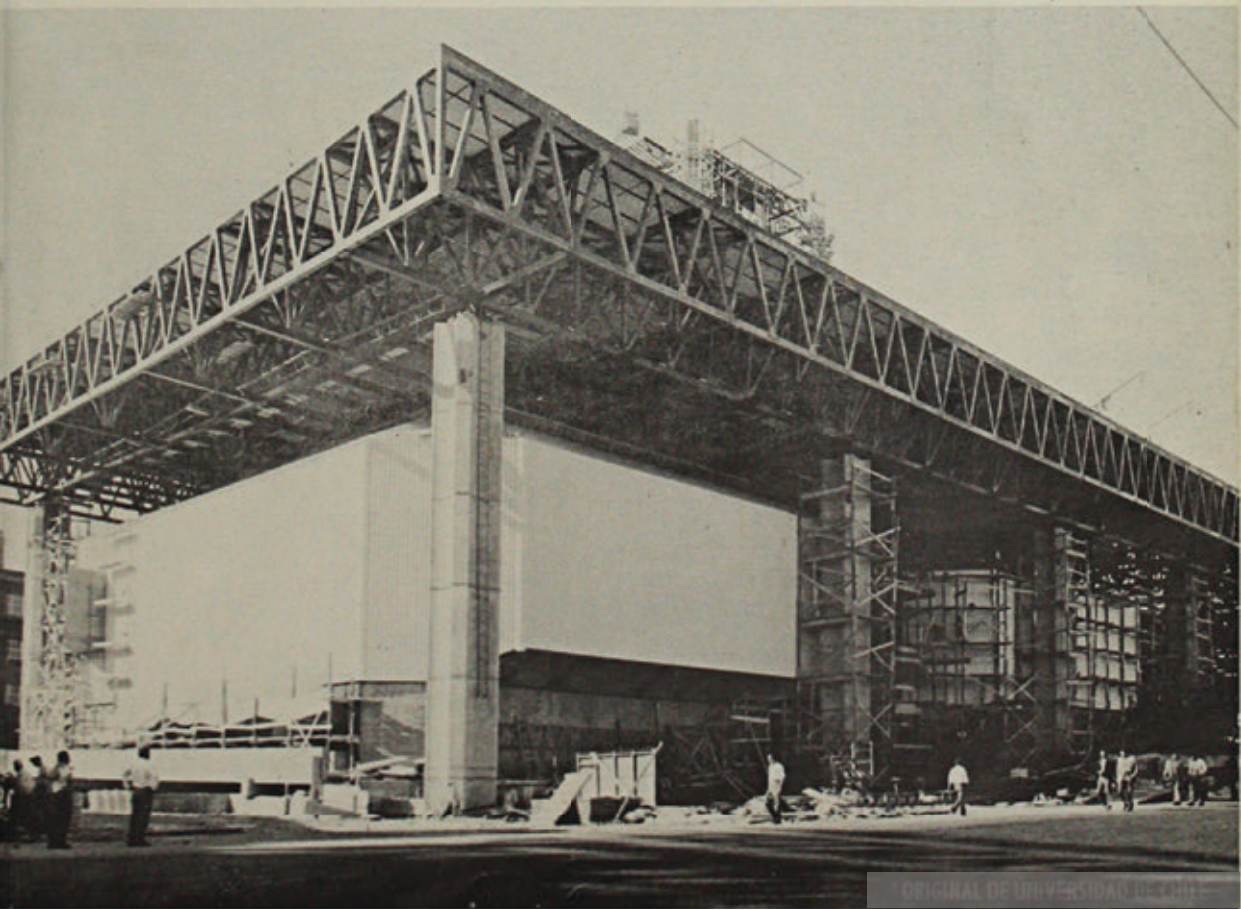

ORIGINAL DE UNIVERSIDAD DE CHILE

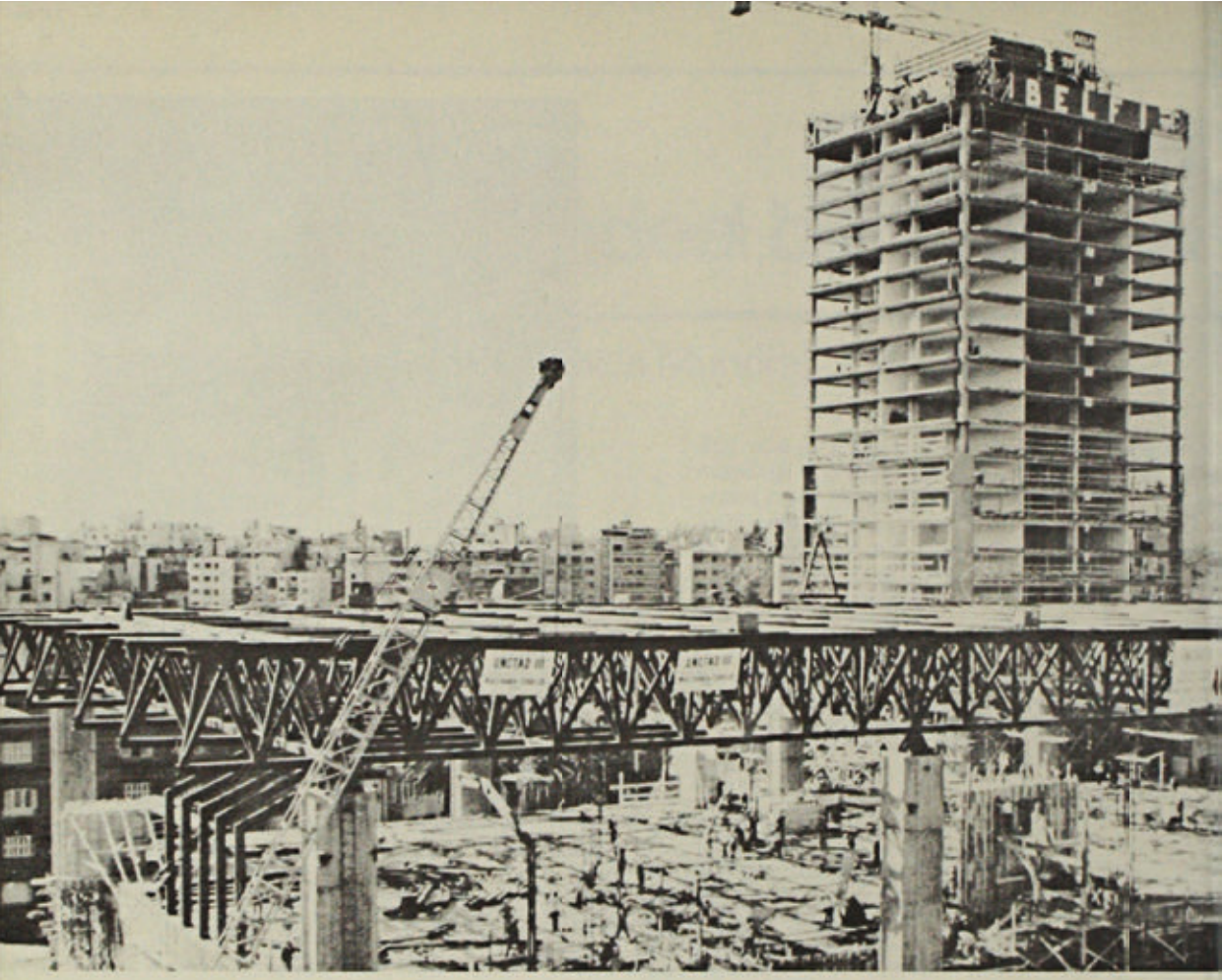

PIZARREÑO

SOCIOS DE UNIVERSIDAD DE CHILE

ANTEPECHOS DE BALCONES
EN EDIFICIOS

PUERTA ACRILICA DE 15mm. DE ESPESOR

Norglas
M.R.

ACRILICOS NORGLAS LTDA.

Fabricación de Planchas acrílicas

Santa Elena 1781 - Fono 52231
SANTIAGO

efecé

ORIGINAL DE UNIVERSIDAD DE CHILE

concurso internacional
concours international
international competition

BASES: ALAMEDA 874 of. 919 Stgo.

AREA DE REMODELACION EN EL CENTRO DE SANTIAGO–CHILE
AIRE DE RENOUVELLEMENT URBAIN DU CENTRE DE SANTIAGO–CHILE
REDEVELOPMENT AREA IN DOWNTOWN SANTIAGO–CHILE

MOVIMIENTO DE TIERRAS (UNCTAD III)
CONSTRUCCIONES
MAQUINARIA PESADA

empresa constructora
EMCO s.a.

Av. Carlos Valdovinos 295 Fono: 513565 Santiago

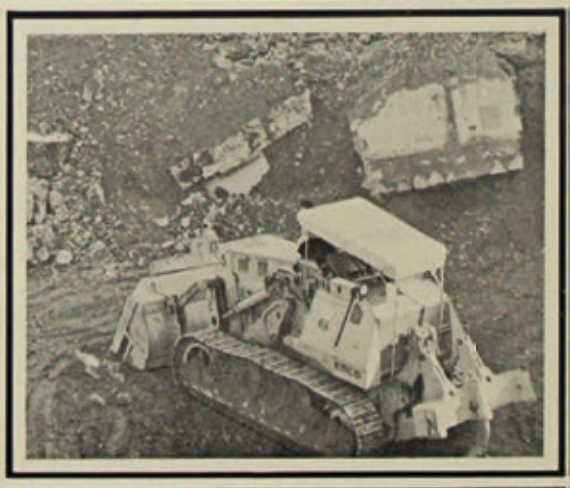

ORIGINAL DE UNIVERSIDAD DE CHILE

steel panel en unctad. razones de peso para usar una cubierta liviana.

* AUTOSOPORTANTE: Estas planchas de 1 mm. de espesor y con una luz de 6 metros, ¡¡soportan 500 kgs. encima!!
* ECONOMIA DE TRASLAPOS: Su largo es limitado sólo por los medios de transportes. Ud. puede adquirirlas en 20 Mts. de largo.
* RAPIDEZ DE COLOCACION: Se traslapan sus nervios por simple sobreposición.
* ESTRUCTURACION LIVIANA: Disminuyen el gasto en costaneras y entramados.

COOPERATIVA SODIMAC

¡TODO PARA CONSTRUIR A PRECIOS COOPERATIVOS!

ORIGINAL DE UNIVERSIDAD DE CHILE

100.000 ladrillos al dia, y más
con nuestra moderna fábrica,
cuya producción, en poco tiempo más,
viene a duplicar la capacidad actual
de ladrillos prensados.

ERAMCO

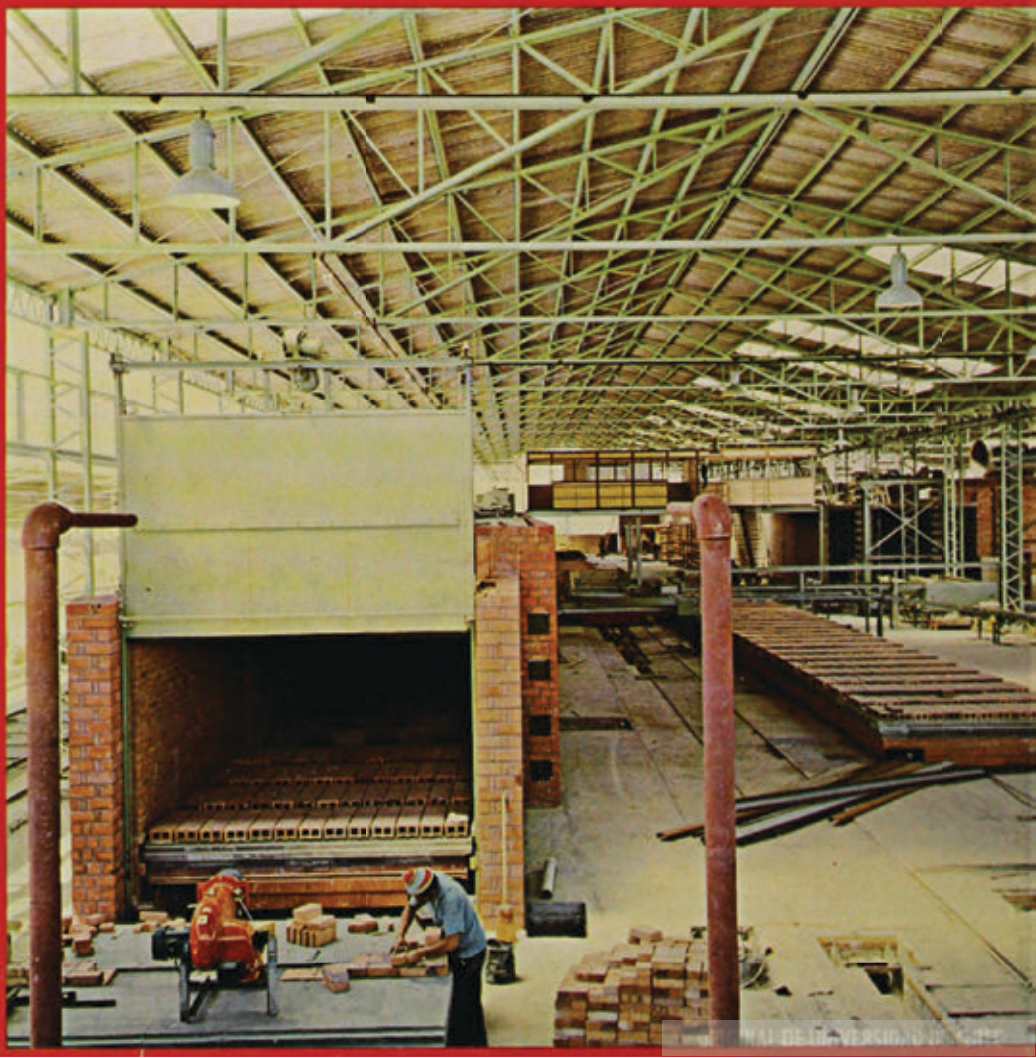

fono:
718353

hille

LA SILLA QUE SE IMPUSO...

UNCTAD III
Universidad de Chile
Universidad Católica
Banco Central
Edificio de los Trabajadores
Endesa
Compañía de Aceros del Pacífico
Sociedad de Establecimientos Hospitalarios
Colegio San Ignacio
Teatro Municipal
Comité de Investigaciones Tecnológicas
Comisión Chilena de Energía Nuclear

...Y MUCHOS MAS

indestructible
lavable
apilable
elástica y anatómica
color inalterable
extra liviana

MUZARD Y CIA. LTDA.
MERCED 16 · FONOS: 35643 · 391421

POLIPROPILENO SHELL
UN DISEÑO DE ROBIN DAY

SHELL SHYF hille
ORIGINAL ... UNIVERSIDAD DE CHILE

El programa de sillas Hille, de polipropileno Shell, por su excelente diseño (Primer Premio Center of Industrial Design, Londres 1965-Primer premio CIDI Argentina 1967), cubren perfectamente las necesidades en áreas tan diversas como hogares, oficinas, escuelas, clínicas, entidades deportivas, etc. Su amplia variedad de bases genera distintos modelos, adecuados a cada necesidad.

hille

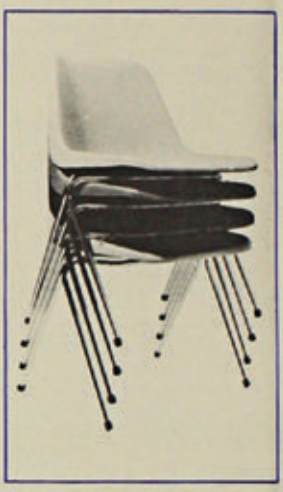

GIRATORIA
Tubo central cromado de ¢36 mm, con apoyo en cruz de chapa doblada de espesor 2,5 mm, rebajada. Regatones de polietileno negro. Elemento de sujección al asiento en fundición de aluminio.
HA: 43 cm. AT: 58 cm.
CODIGO: SIG. El mismo modelo se presenta con dispositivo de regulación de altura, que lleva el asiento hasta: HA: 53 cm.
CODIGO: S2G.

GIRATORIA CON RUEDAS
Tubo central cromado de ϕ36 mmm. Ruedas esféricas cromadas. Elemento de sujección al asiento en fundición de aluminio.
HA: 43 cm. AT: 60 cm.
CODIGO: S3G. El mismo modelo se presenta con dispositivo de regulación de altura que lleva el asiento hasta: HA: 53 cm. CODIGO: S4G.

TABURETE ALTO GIRATORIO
Tubo central cromado de ϕ36 mm., con apoyo en cruz de chapa doblada de espsor 2mm., rebajada. Regatones de polietileno negro. Apoyapié cromado en planchuela de 30mm x 5mm., semicircular, diámetro 41 cm. HA: mínima: 64cm. Máxima: 73cm. CODIGO: S5G. Opcionalmente, se presenta pintado en negro horneado sin apoyapié, para empotrar en obra.
CODIGO: S6G.

APILABLE
Tubo de acero de ϕ 5/8" Espesor: 1,8mm. Regatones de polietileno negro. Máximo apilable' 15 sillas. Incremento al apilar: 8cm. HA: 43cm. AT: 53cm. CODIGO: Cromado brillante SIC. Pintado negro horneado SIN.

ORIGINAL DE UNIVERSIDAD DE CHILE

Estas bases pueden ser cromadas (C) o pintadas al horno (N). El programa de sillas Hille, diseñadas por Robin Day como los sillones, presenta diversas opciones de colores; éstos son: naranja, gris claro, gris oscuro y azul marino. También puede entregarse totalmente tapizadas en telas de diseño Hille o con fundas desmontables. En caso de requerirlas así, a la sigla del código correspondiente al modelo, deberá agregarse una T o una F, respectivamente. (Ej.: S3CF). Medidas del asiento de polipropileno, sin base: profundidad: 35 cm. alto total: 36 cm. ancho del respaldo en su parte superior: 34 cm.
Nota: HA: altura asiento. AT: ancho total.

hille

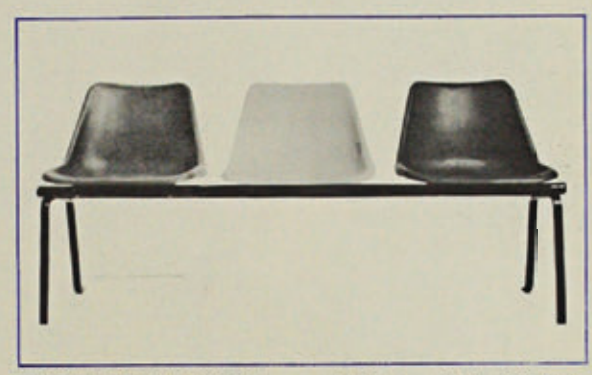

BANQUETAS MULTIPLES
De dos hasta seis unidades. Estructuras ejecutadas en tubo de φ1 1/4" de 2mm. de espesor; patas de 1"x1/2" pintadas en esmalte sintético semimate y secadas al horno. Dos unidades: 1,05 mt. Tres unidades: 1,60 mt. Cuatro unidades: 2,10 mt. Cinco unidades: 2,60 mt. Seis unidades: 3,10 mt. Las patas posteriores vienen provistas de un agujero fresado para una eventual fijación en el piso. HA: 43cm. AT: 53cm. CODIGO: SB2–SB3–SB4–SB5–SB6.

SILLONCITO APILABLE
Tubo de acero de φ5/8" Espesor: 1,8mm. Regatones de polietileno negro. Máximo apilable: 10 unidades. Incremento al apilar: 13cm. Apoyabrazos en polipropileno gris oscuro. Opcionalmente puede llevar parrilla portalibros cromada o negra, que debe solicitarse aparte (PPC–PPN). También puede ser provisto, a pedido, de ganchos de unión. HA: 43cm. AT: 53cm. CODIGO: Cromado brillante S4C. Pintado negro horneado S4N.

APILABLE ENGANCHABLE
Tubo de acero de φ5/8". Espesor: 1,8mm. Regatones de polietileno negro. Máximo apilable: 15 sillas. Incremento al apilar: 8cm. HA: 43 cm. AT: 53cm. CODIGO: Cromado brillante S2C. Pintado negro horneado S2N.

ESCOLAR
Tubo de acero de φ5/8". Espesor: 1,8mm. Regatones de polietileno negro. Tabla pupitre en madera: 22,5 cm. x 47 cm., rebatible para permitir fácil acceso. Opcionalmente puede llevar parrilla portalibros negra o cromada que debe solicitarse aparte indicando PPN o PPC. También pueden ser provistos, a pedido, de ganchos de unión. HA: 43cm. AT: 53cm. CODIGO: Cromado brillante S5C. Pintado negro horneado S5N.

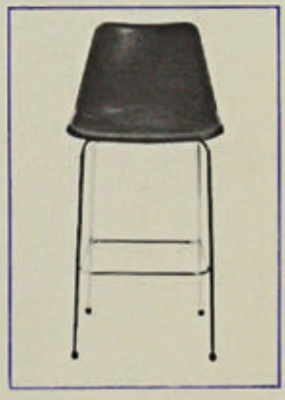

TABURETE FIJO
Tubo de acero de φ5/8". Espesor: 1,8mm. Regatones de polietileno negro.
Indicado para cajeras, dibujantes, recepcionistas, bares, etc. HA: 63cm. AT: 47cm. CODIGO: Cromado brillante S6C. Pintado negro horneado: S6N.

ORIGINAL DE UNIVERSIDAD DE CHILE

PARA EL EQUIPAMIENTO DE LOS

SERVICIOS DE ALIMENTACION COLECTIVA

EN

UNCTAD III

SE HAN EMPLEADO ELEMENTOS DE

INDUSTRIAS ARREDONDO

ORIGINAL DE UNIVERSIDAD DE CHILE

UN EXCEPCIONAL MATERIAL VIVO PARA
SELLADO DE JUNTAS

compriband

PATENTE 17267 M.R. 13 VII 61

compac

AVDA. LAS AMERICAS 1032 FONO 371551 SANTIAGO CHILE

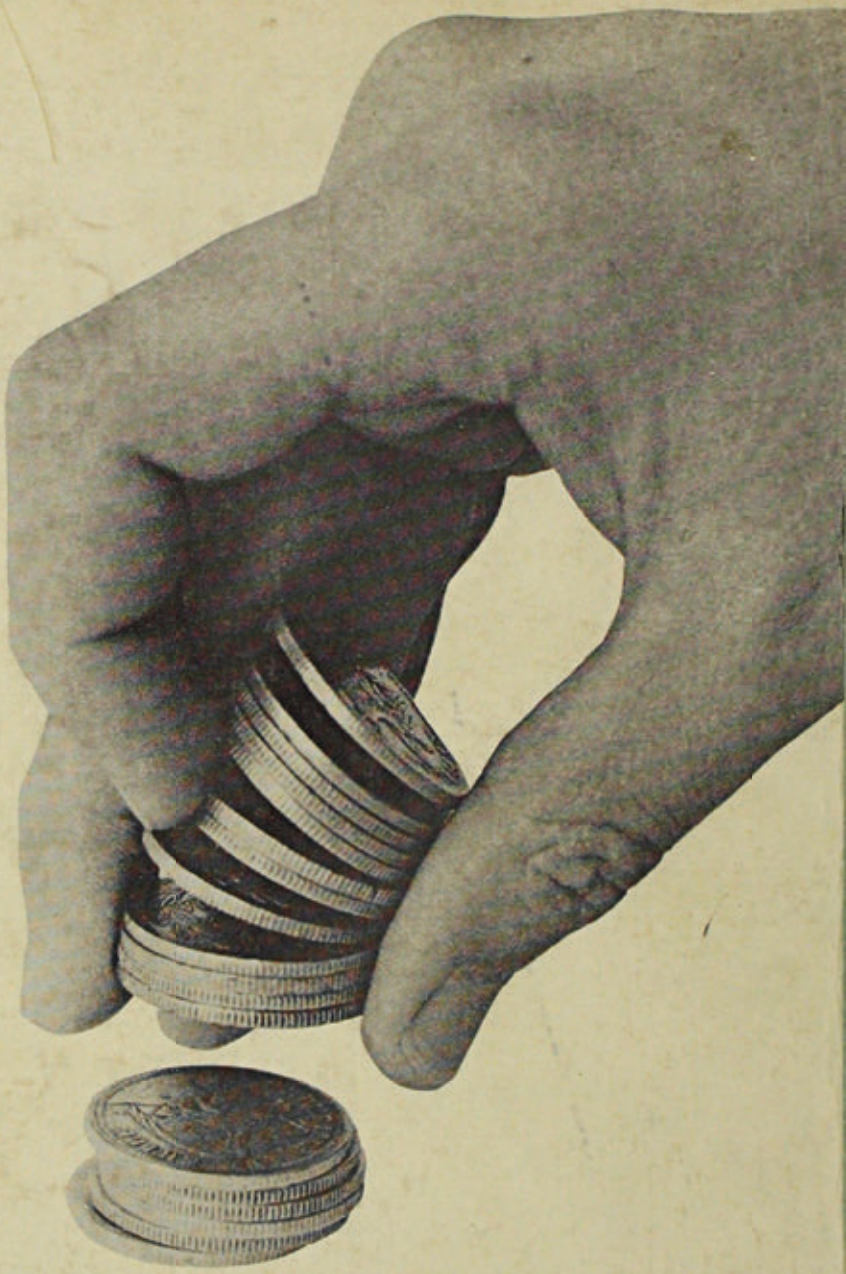

El que más tiene, ¿Cuánto tiene...?

"El socio de mayor aporte social, en Cooperativa Sodimac, tiene el 0,2% del total.
¿Por qué habría de tener más...?
En las Cooperativas el objetivo es el servicio con beneficios y derechos iguales para todos".

ORIGINAL DE UNIVERSIDAD DE CHILE

ORIGINAL DE UNIVERSIDAD DE CHILE